

RAPPORT ANNUEL D'ACTIVITÉS

POSTE DE LA MRC DE MANICOUAGAN
DE LA SÛRETÉ DU QUÉBEC

DU 1^{ER} AVRIL 2014 AU 31 MARS 2015



MOT DU DIRECTEUR DE POSTE



C'est avec plaisir que je vous présente le rapport annuel d'activités du poste de la MRC de Manicouagan de la Sûreté du Québec pour l'année 2014-2015. Conformément à nos engagements ainsi qu'aux priorités dégagées par le Comité de sécurité publique (CSP), nous avons poursuivi le déploiement de nos actions sur l'ensemble du territoire couvert.

On y retrouve notamment les activités réalisées en lien avec les priorités locales, les statistiques reliées à la sécurité routière, aux règlements municipaux, aux événements criminels et au traitement des cartes d'appel.

Ce rapport et ses résultats vous permettront d'assurer le suivi de la performance des services de la Sûreté du Québec.

A handwritten signature in blue ink, appearing to read 'Rachel Caron' followed by a stylized flourish.

Caron Rachelle, Lte

PRIORITÉS LOCALES

Voici les priorités locales identifiées par le CSP pour l'année 2014-2015 et l'évolution des activités réalisées.

Priorité : Augmenter les occasions d'échanges et de rapprochements avec les citoyens

DESCRIPTION DES ACTIVITÉS	COMMENTAIRES	NB ACTIVITÉS
1. Intervenir lors des activités communautaires, sociales et sportives	<ul style="list-style-type: none"> ➤ Cybercriminalité à Godbout; ➤ Conférences alcool au volant (École secondaire Serge-Bouchard, Polyvalente des Baies, École Jean-Paul II); ➤ Information sur la sécurité routière à Baie-Trinité; ➤ Sécurité à vélo dans les écoles primaires; ➤ Opération enfant soleil; ➤ Soirée – programme bon voisin bon œil; ➤ Escorte route sans fin; ➤ Visite des jeunes de Pointe-aux-Outardes; ➤ Centre Henri-Desjardins, salon des ressources; ➤ Présences aux terrains de jeux; ➤ Souper-conférence vélo-santé; ➤ Patrouilles à pied; ➤ Un choix pour l'avenir; ➤ Salon des carrières; ➤ Présences hockey mineur; ➤ Présences au Drakkar ➤ Tournoi de Hockey mineur, Centre Henry-Leonard ➤ Patinoire extérieure, centre Henri-Desjardins ➤ Tournoi Rondelot; ➤ Mont Ti-Basse - compétition de ski de fond - semaine de la famille. 	84
2. Intervenir à l'occasion de rassemblements (parcs, centres villes, municipalités)	<ul style="list-style-type: none"> ➤ Patrouilles à pieds- Centre Régional Manicouagan (CRM) et Galeries Baie-Comeau. ➤ Conseil municipal Baie-Comeau ➤ Clinique de sang 	4
3. Assurer des patrouilles à pied (parcs, centres villes, municipalités)	<ul style="list-style-type: none"> ➤ Une patrouille à pied (festival du grand air)- Patinoire extérieure St-Sacrement. ➤ Centre commercial - fausse monnaie et rencontres sur le mois de la fraude. 	7
4. Visites dans les maisons de jeunes	<ul style="list-style-type: none"> ➤ Visites de la maison des jeunes à Chute-aux-Outardes (CAO), Baie-Comeau. 	11
5. Visites dans les écoles secondaires	<ul style="list-style-type: none"> ➤ Animation les couloirs de la violence amoureuse, Polyvalentes des Baies et Serge Bouchard; ➤ Écoles Bois-du-Nord et Trudel, patrouille à pied, polyvalente Serge Bouchard. 	14
6. Visites dans les bars « Nocturne »	<ul style="list-style-type: none"> ➤ Visites de tenanciers de bar, application réglementation LIMBA 	49
7. Visites auprès des aînés		0
8. Opération « Rentrée scolaire 2014-2015 »	<ul style="list-style-type: none"> ➤ Opérations vitesse (12) (3 constats en zone scolaire), ➤ Suivi d'autobus scolaire (8); ➤ Traverse de piétons (3); ➤ Surveillance feux intermittents 	35

Priorité 2: Intervenir en matière de lutte aux stupéfiants

DESCRIPTION DES ACTIVITÉS	COMMENTAIRES	NB ACTIVITÉS
Interventions liées à la lutte aux stupéfiants	<p>Plusieurs interventions et surveillances, cela a permis de réaliser 42 arrestations, 54 fouilles et 13 émissions de mandats de perquisition.</p> <p>La plupart des activités réalisées ont été faites suite à des interceptions sur route par des patrouilleurs.</p>	58

DEMANDES PONCTUELLES DES ÉLUS ET DES CITOYENS

Voici les demandes ponctuelles des élus et des citoyens qui ont été adressées à la Sûreté au cours de la dernière année.

DESCRIPTION DES DEMANDES	ACTION* (V, T, C)	NB REQUÊTES	COMMENTAIRES	NB ACTIVITÉS
Longs congés; entrées et sorties de la ville de Baie-Comeau	T	1	Plaintes pour dépassements dangereux.	1
Vitesse dans 3 secteurs de la ville de Baie-Comeau	T	2	Demande du comité de sécurité routière de la Ville de Baie-Comeau, secteurs ciblés : secteur avenue Parent, boulevard Manicouagan et avenue Champlain; Semaine du 3 août, porte à porte effectué par les cadets de la Sûreté du Québec dans les secteurs résidentiels ciblés; Semaine du 10 août, 3 barrages routiers préventifs secteurs ciblés, remise de dépliants aux automobilistes. Semaine du 17 août, 11 barrages répressifs secteurs ciblés et 5 constats vitesse émis.	2
Circulation des VHR à Pointe-Label	C	1	Plusieurs appels de service logés pour la circulation des VHR.	1
Circulation et bruit secteur boulevard Jolliet et rue Henri	C	2	Demande de citoyens via l' élu municipal du secteur concernant le « skate parc ». Présence policière du parrain et des patrouilles aux heures cibles.	2
Parc de roulettes Crémazie	C	2	Problématique de vitesse identifiée, l'affluence serait sur les heures de pointe (midi, entre 17 et 17h30 et entre 21 et 22 heures) et en tout temps la fin de semaine.	2
Dépassement face au CPE Magimuse de Ragueneau	T	1	Problématique de dépassement aux heures de pointe (16h00-17h30) - possibilité d'ASRP	1
Vols dans véhicules Franquelin	T	1	Vague de vols dans véhicules.	1
Les jeunes font de la « drift » au centre de service d'HQ à Manic 1 (aux bureaux administratifs)	C	1	Présence demandée afin que les patrouilleurs passent de nuit.	1
Travailleurs du chantier de construction au km 48, route 389, circulent à haute vitesse à l'aller et au retour au travail	C	1	Partenariat avec le contremaître du MTQ afin de sensibiliser son personnel et présence sporadique.	1
Arrêt Godbout- sortie du traversier	T	1		1

*LÉGENDE

(V) en validation : Requêtes reçues et en période d'évaluation afin de confirmer si elles sont fondées ou non et si elles nécessitent des interventions spécifiques.

(T) en traitement : Requêtes validées et fondées pour lesquelles des activités sont effectuées afin de régler la problématique visée (ex. : patrouilles, surveillances, radar, etc.)

(C) clos : Requêtes qui sont résolues suite à des activités effectuées ou qui sont non fondées.

PRÉVENTION

Toujours en réponse aux besoins et aux réalités locales, les postes de la Sûreté tiennent des activités de prévention dans l'ensemble des municipalités qu'elle dessert, c'est-à-dire des mesures proactives et non pénales, qui ont pour but spécifique de réduire la criminalité en agissant sur les facteurs qui la déterminent, sur les circonstances et l'environnement dans lequel sont commis les délits.

La grande majorité des activités de prévention se tiennent au quotidien, dans le cadre des interventions de l'ensemble des patrouilleurs.

Voici les principales activités de prévention réalisées au cours de la dernière année :

Activités de prévention réalisées au cours de l'année

DESCRIPTION DES ACTIVITÉS	COMMENTAIRES	NB ACTIVITÉS
Couloir de la violence amoureuse	Secondaire V : ESSB, école privée	10
Atelier unité sans violence	6 ^e année – Chute-aux-Outardes	2
Cybercriminalité Conf. cyber intimidation, primaire Conf. cyber intimidation, secondaire	Rencontre 4 ^e et 5 ^e année – Godbout; Rencontre équipe de hockey Le dynamo de Jean-Paul II Programme 1 ^{er} cycle au primaire 6 ^e année – Ragueneau Pessamit	4
Sécurité routière	Alcool au volant et sécurité à vélo; Clinique sièges d'autos; sécurité à vélo; Transport scolaire; traverse de piétons; Capsules radio - messages préventifs fête halloween; Prévention halloween ribambelle; Préscolaire 3-5 ans - BCHS.	35
Alcool et drogue		1
Vol dans/sur véhicule		20
La fraude		4
Information au public Programme « Bon voisin bon œil »	Pointe-aux-Outardes, prévention des vols dans résidences	1

POLICE DE PROXIMITÉ

La Sûreté du Québec s'est formellement engagée dans une approche professionnelle de type communautaire.

Cette philosophie de travail comprend les cinq grands principes suivants :

- La présence familière;
- La qualité de services;
- Le partenariat;
- La consultation de la clientèle;
- La résolution de problèmes.

Cette section présente les principales activités réalisées par l'approche de police de proximité.

Présence familière et parrainage

À la Sûreté du Québec, la présence familière s'exprime par le parrainage des municipalités.

Voici les principales activités de parrainage (rencontres et échanges avec les acteurs-clés) réalisées par nos membres cette année. Ces activités sont en lien avec les priorités locales identifiées par notre CSP.

DESCRIPTION	COMMENTAIRES	NB ACTIVITÉS
Parrainage	Rencontre des élus et DG des différentes municipalités de la MRC.	48

Résolution de problème

L'approche stratégique en résolution de problèmes (ASRP) permet d'associer des incidents autrement traités un par un, d'en dégager une compréhension globale et de rechercher des solutions durables, le tout en ayant recours aux partenaires et aux ressources des milieux affectés par des problématiques communes.

Voici les incidents traités par l'approche stratégique en résolution de problème au cours de la dernière année :

DESCRIPTION ET COMMENTAIRES
Aucune ASRP, aucun problème d'envergure ne nécessitait cette approche.

Activités communautaires réalisées au cours de l'année

DESCRIPTION ET COMMENTAIRES
Conseil d'administration Comité Gendron
Comité École en santé de Chute-aux-Outardes
« Speed dating emploi » à la polyvalente des Baies (secondaire 4)
Salon plein-air à Baie-Comeau
Comité École en santé à Pointe-aux-Outardes
Marche contre la violence École primaire de Pointe-aux-Outardes
Conseil d'administration à Convergence Manicouagan
Présence aux Bambins de la ronde sur le métier policier
Table jeunesse en santé
Participation au Grand Mc Don
Comité École en santé de Chute-aux-Outardes
Réunion du comité Oeil de lynx

STATISTIQUES OPÉRATIONNELLES

Cette section est consacrée aux statistiques en matière d'activités :

- De sécurité des réseaux de transport;
- Des règlements municipaux;
- D'événements criminels;
- Du traitement des cartes d'appel.

Les résultats qui vous sont présentés dans cette section vous permettront tout particulièrement d'évaluer la performance de la Sûreté au cours de la dernière année.

Afin de mettre en perspective ces données et d'en analyser l'évolution, vous pourrez également les comparer avec la moyenne des quatre dernières années.

De plus, afin d'en faciliter l'analyse, ces données vous sont présentées à l'aide de deux types de graphiques.

Chacun des graphiques de type histogramme indique les résultats pour les cinq dernières années. Une ligne trace la moyenne des quatre dernières années.

Ces graphiques permettent aussi de situer les résultats de la dernière année par rapport à la **zone d'écart normal**. L'écart normal est calculé à partir de la moyenne des différences entre les données de chacune des années, avec la moyenne des quatre dernières années. Visuellement, il s'agit de la zone comprise entre les lignes « écart + » et « écart - ». Les résultats qui s'écartent de cette zone méritent une attention particulière du CSP.

Des graphiques de type « pointe de tarte » accompagnent également des histogrammes afin d'illustrer plus précisément la répartition des catégories de types d'événement plus préoccupants.

Notez que les données de cette section concernent l'ensemble du territoire couvert par les effectifs du poste de la MRC de Manicouagan. Les résultats pour chacune des municipalités vous sont présentés en annexes.

Statistiques extraites du Tableau de bord le :

2015-05-04

Tableau 1 : Nombre de collisions et d'interventions couvertes sur le territoire excluant le réseau autoroutier,

Collisions		Année courante	Moyenne des 4 dernières années
	Collisions mortelles	3	4
	Collisions avec blessés graves	6	0
	Collisions avec blessés légers	121	160
	Autres collisions avec blessés	7	5
	Collisions matérielles	779	865
	Sous-total :	916	1 034
Interventions			
	Avertissement nautique	9	4
	Capacités affaiblies	84	146
	Autres crimes	226	221
	Constats provinciaux	1 503	2 262
	Constats municipaux	3 818	1 915
	AVVR	81	54
	Avertissement	1 368	1 173
	Sous-total :	7 089	5 775

Collisions

Le tableau des collisions permet de constater une amélioration du bilan routier au cours de l'année courante. En effet, un total de 916 collisions a été couvert, soit une baisse de 118 collisions par rapport au nombre moyen de collisions des quatre dernières années.

L'amélioration la plus marquante se situe au niveau des collisions avec blessés légers, 121 collisions avec blessés légers ont eu lieu, ce qui représente une baisse de 39 par rapport aux années précédentes.

Au niveau des collisions avec blessés graves, 6 collisions ont été couvertes soit une hausse de 6 par rapport à la moyenne des quatre dernières années.

Notons enfin que nous avons couvert 3 collisions mortelles, diminution de 1 par rapport à la moyenne des 4 dernières années.

Interventions

Le nombre d'interventions en sécurité routière a connu une nette amélioration au cours de l'année courante. Les policiers de la MRC ont procédé à 7089 interventions. Il s'agit d'une progression de 1314 par rapport à la moyenne des quatre dernières années.

Au niveau des constats d'infraction provinciaux, 1503 constats ont été émis, soit un recul de 759 par rapport à la moyenne des quatre dernières années.

Au niveau des constats d'infraction municipaux, 3818 constats ont été émis, soit une progression de 1903 par rapport à la moyenne des quatre dernières années.

Quant aux infractions de capacités de conduite affaiblies, 84 ont été émises, soit un recul de 62 par rapport à la moyenne des quatre dernières années.

Au niveau des autres crimes, 226 constats ont été émis, ce qui représente une légère progression de 5 par rapport à la moyenne des quatre dernières années.

Les avis de vérification d'un véhicule routier sont au nombre de 81, soit une progression de 27 par rapport à la moyenne des quatre dernières années.

Évolution du nombre de collisions et d'interventions au cours des dernières années

Graphique 1 : Collisions

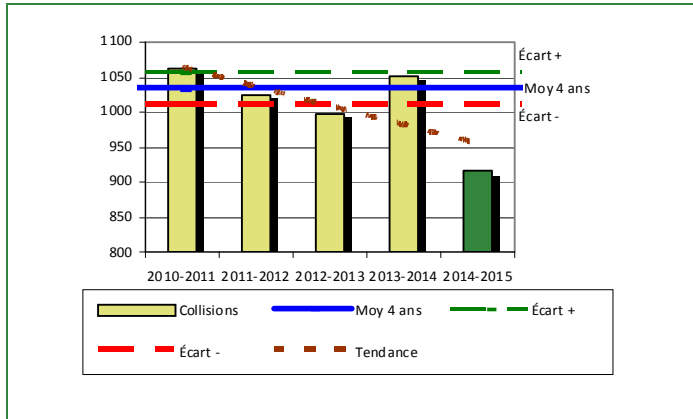

Graphique 2 : Catégories de collisions

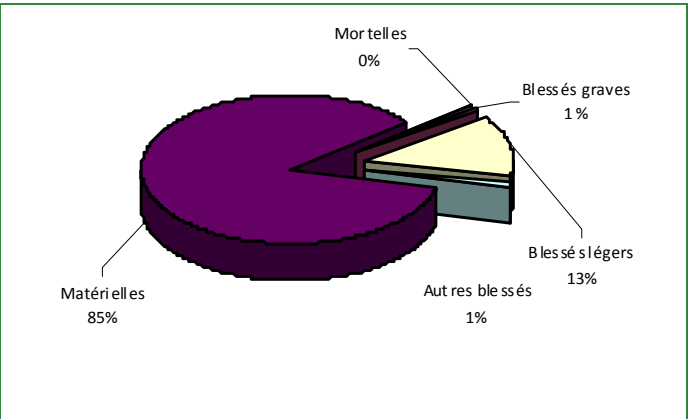

Graphique 3 : Interventions

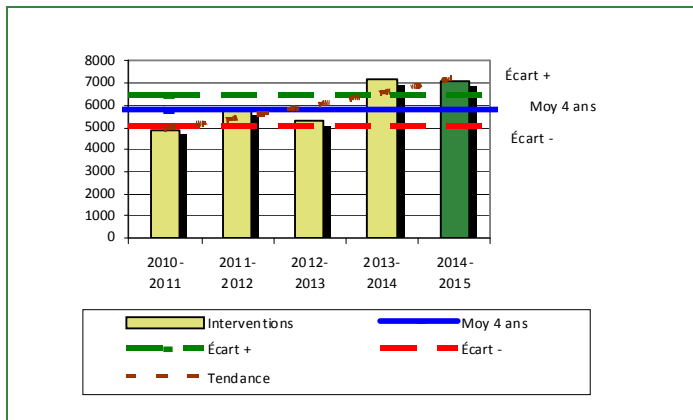

Graphique 4 : Catégories d'interventions

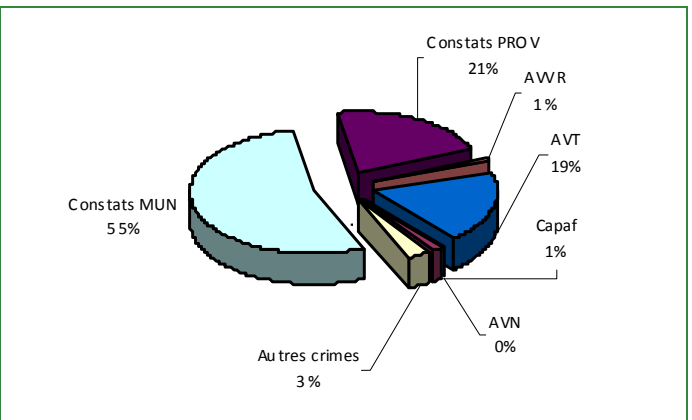

Le graphique 1 des collisions nous permet de constater que le nombre de collisions de cette année est inférieur au nombre moyen de collisions depuis les quatre dernières années. De plus, cet écart se situe en dessous de l'écart moyen.

Nous constatons également que la tendance du nombre de collisions par rapport aux dernières années est à la baisse.

Le graphique 2 démontre que les collisions avec blessés représentent 15 % des collisions survenues au cours de l'année.

Le graphique 3 des interventions démontre qu'il y a augmentation du nombre moyen d'interventions depuis les quatre dernières années. De plus, cet écart se situe au-dessus de la zone d'écart moyen. Nous constatons également que la tendance du nombre d'interventions par rapport aux dernières années est à la hausse.

Le graphique 4 démontre que les constats municipaux sont la catégorie d'interventions la plus fréquente cette année.

Graphique 5 : Collisions avec blessés légers au cours des dernières années

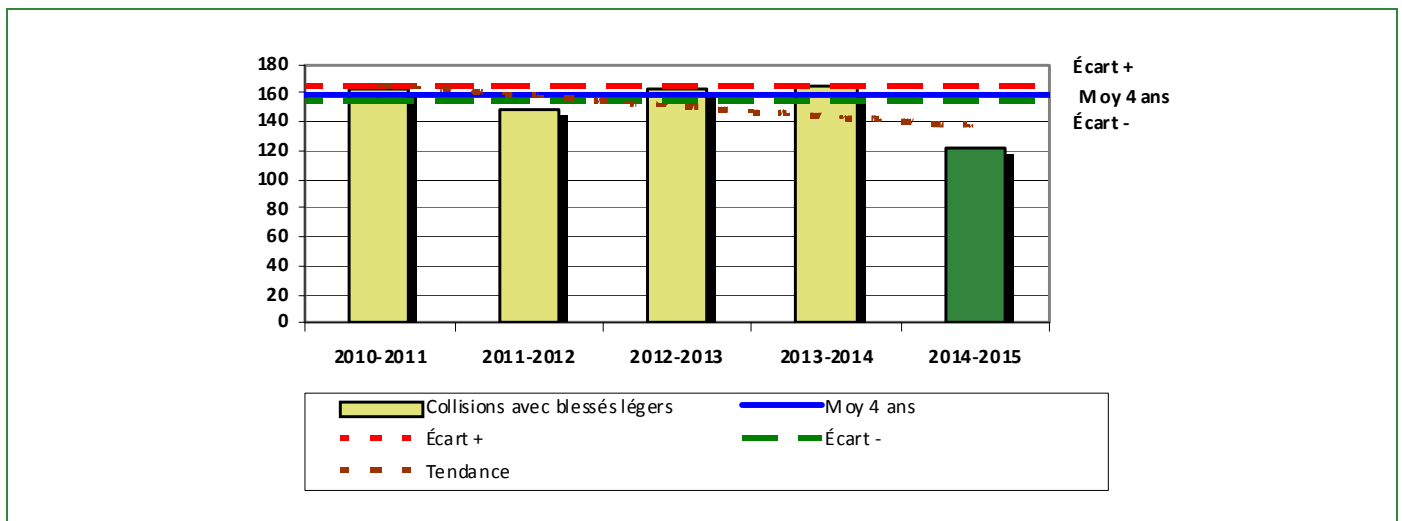

Ce graphique présente le fait le plus saillant au niveau des statistiques de sécurité des réseaux de transport. Nous constatons que le nombre de collisions avec blessés légers cette année est inférieur au nombre moyen de 160 depuis les quatre dernières années. Cet écart se situe particulièrement en dessous de la zone d'écart moyen. Cette situation s'explique entre autre par une planification des interventions en fonctions des sites accidentogènes, des causes de collisions et par une hausse des interventions.

Règlements municipaux

Tableau 2 Nombre de constats émis pour infractions aux règlements municipaux sur le territoire

Domaine	Année courante	Moyenne des 4 dernières années
1) Alarmes	0	0
2) Vente	0	0
3) Circulation	405	340
4) Paix, bon ordre et sécurité publique	64	124
5) Nuisance	5	0
Total :	474	464

Nous constatons au tableau 2 que le nombre de constats émis pour des infractions aux règlements municipaux a connu une légère augmentation au cours de la dernière période. Les policiers ont émis un total de 474 constats. Il s'agit d'une progression de 10 en comparaison à la moyenne des quatre dernières années.

Évolution du nombre de constats émis pour infraction aux règlements municipaux pour l'année courante

Graphique 6 : Règlements municipaux

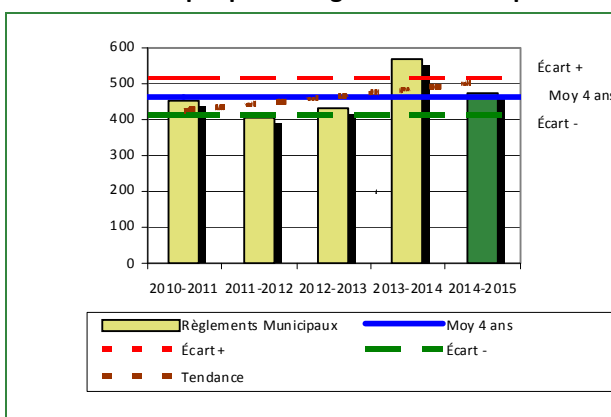

Graphique 7 : Catégories d'interventions

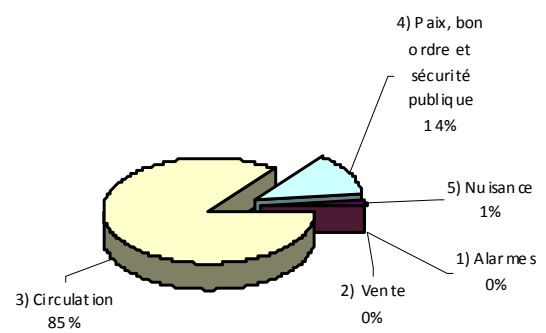

Le graphique 6, démontre que le nombre de constats municipaux émis cette année est légèrement supérieur au nombre moyen de constats émis depuis les quatre dernières années. De plus, cet écart se situe dans la zone de l'écart moyen. Le graphique 7 indique que la catégorie d'intervention la plus représentée se situe au niveau de la circulation à 85 %.

Cartes d'appel

Tableau 3 : Nombre de cartes d'appel sur le territoire au cours de l'année

	Année courante		Moyenne des 4 dernières années	
Priorité 1	4 302		5 077	
Priorité 2	1 421		1 751	
Priorité 3	649		571	
Total :	6 372		7 399	
	Nb	%	Nb	%
Alarmes	635	10%	816	11%

Le tableau 3 des cartes d'appel trace le portrait des données de l'année courante par catégories. Nous observons que le nombre de cartes d'appel pour les alarmes a diminué de 181 par rapport à la moyenne des 4 dernières années. Quant au nombre de cartes d'appel pour les priorités 1, il a diminué de 775 par rapport à la moyenne des quatre dernières années.

Évolution du nombre de cartes d'appel au cours des dernières années

Graphique 8 : Nombre de cartes d'appel

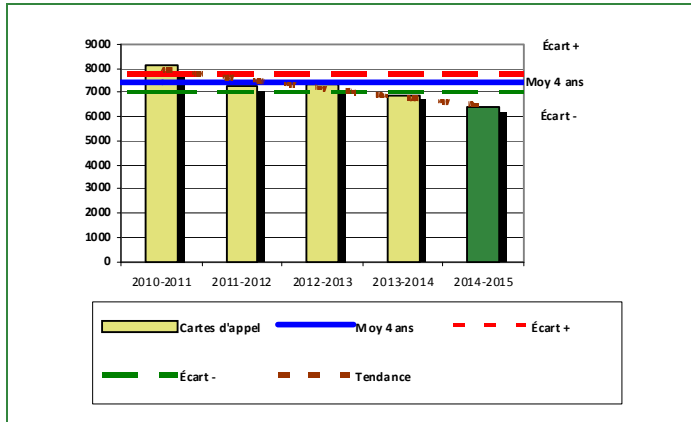

Graphique 9 : Types de priorité de cartes d'appel

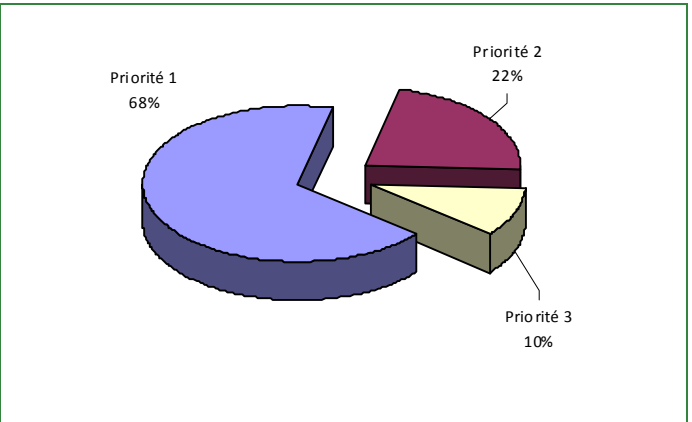

Le graphique 8 illustre la fluctuation du nombre total de cartes d'appel au cours des cinq dernières années. On constate que le nombre total de cartes d'appel enregistrées pour 2014-2015 se situe en dessous de la moyenne. De plus, cet écart est également sous la zone d'écart moyen.

Le graphique 9 nous indique que les cartes d'appel de priorité 1 représentent 68 % des appels et sont les plus nombreuses à être enregistrées pour cette année. Cette donnée suit la même représentation que la moyenne des 4 dernières années.

La criminalité

Tableau 4 : Nombre de crimes contre la personne sur le territoire au cours de l'année

	Année courante	Moyenne des 4 dernières années
1000- Crimes contre la personne		
Infractions entraînant la mort	2	1
Agressions sexuelles	19	22
Voies de fait	159	150
Vols qualifiés	2	4
Autres crimes contre la personne	109	128
Crimes contre la personne :	291	304

Évolution du nombre de crimes contre la personne au cours des dernières années

Graphique 10 : Nombre de crimes contre la personne

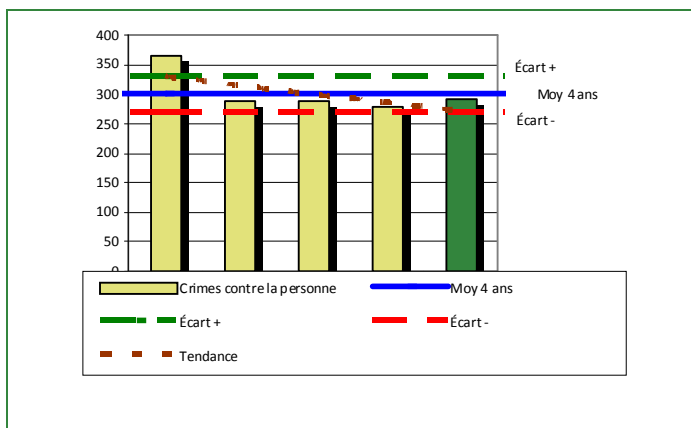

Graphique 11 : Catégorie de crimes contre la personne

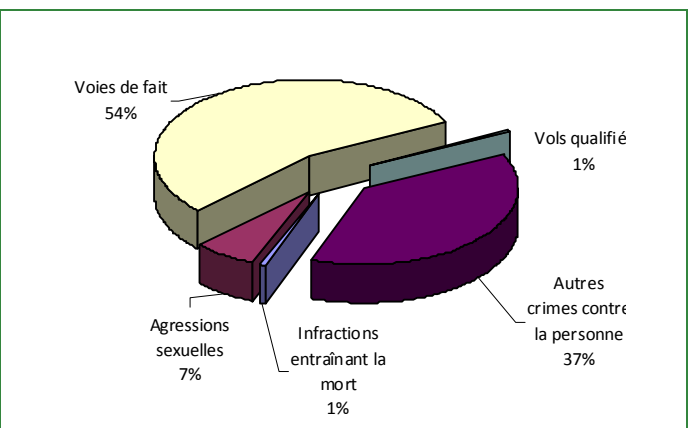

Le graphique 10 présente le nombre de crimes contre la personne au cours des cinq dernières années. On constate que la donnée de cette année se situe en dessous de la moyenne et dans la zone de l'écart moyen. On observe également que la courbe de la tendance pour ce type de crime est légèrement descendante. Cela s'explique par la baisse de la catégorie des autres crimes contre la personne.

Le graphique 11 nous spécifie le nombre d'événements pour chacune des catégories des crimes contre la personne. On remarque alors que les voies de fait sont le type de crimes le plus fréquent pour cette année.

Tableau 5

Nombre de crimes contre la propriété sur le territoire au cours de l'année

	Année courante	Moyenne des 4 dernières années
2000- Crimes contre la propriété		
Incendies criminels	6	10
Introductions par effraction	111	141
Vols simples	179	198
Vols de véhicule	58	50
Recels	5	7
Fraudes	43	43
Méfais	122	144
Crimes contre la propriété :	524	593

Évolution du nombre de crimes contre la propriété au cours des dernières années

Graphique 12 : Nombre de crimes contre la propriété

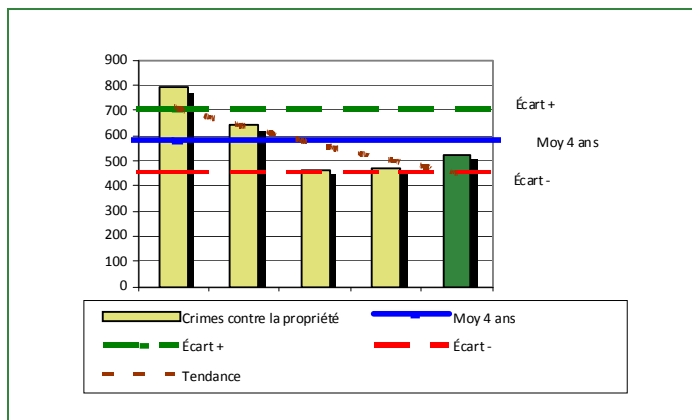

Graphique 13 : Catégories de crimes contre la propriété

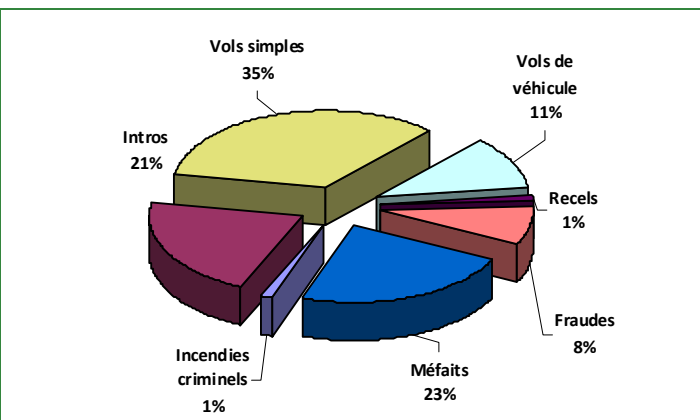

Le graphique 12 des crimes contre la propriété présente les données au cours des cinq dernières années. On constate que cette année, le nombre de crimes pour ce type d'événement se situe en dessous de la moyenne. Cependant, cet écart demeure dans la zone d'écart moyen.

Le graphique 13 nous spécifie le nombre d'événements pour chacune des catégories de crimes contre la propriété. On remarque alors que les vols simples sont le type de crimes le plus fréquent au cours de l'année et représente 35 % des crimes contre la propriété.

Tableau 6

Autre criminalité et interventions sur le territoire au cours de l'année

	Année courante	Moyenne des 4 dernières années
Autres criminalités		
3000- Autres infractions au Code criminel	229	319
4000 5000 - Loi réglementant drogues et stupéfiants	110	152
6000- Infractions aux autres lois fédérales	1	8
7000- Infractions aux lois provinciales	31	25
Autres criminalité :	371	504
Activités		
A- Assistances	48	24
B- Permis	39	39
C- Alarmes	635	816
E- Enquêtes	288	306
F- Événements relatifs à la RACJ	30	56
M- Mandats	4	2
P- Objets perdus ou trouvés	18	26
R- Interventions policières	275	263
V- Véhicules retrouvés ou remisés	24	43
X- Interpellation, observation et autre	14	3
Activités :	1 375	1 577
Total criminalité et activités :	2 561	2 978

GRAPHIQUE 14 : C- INTROS AU COURS DE L'ANNÉE

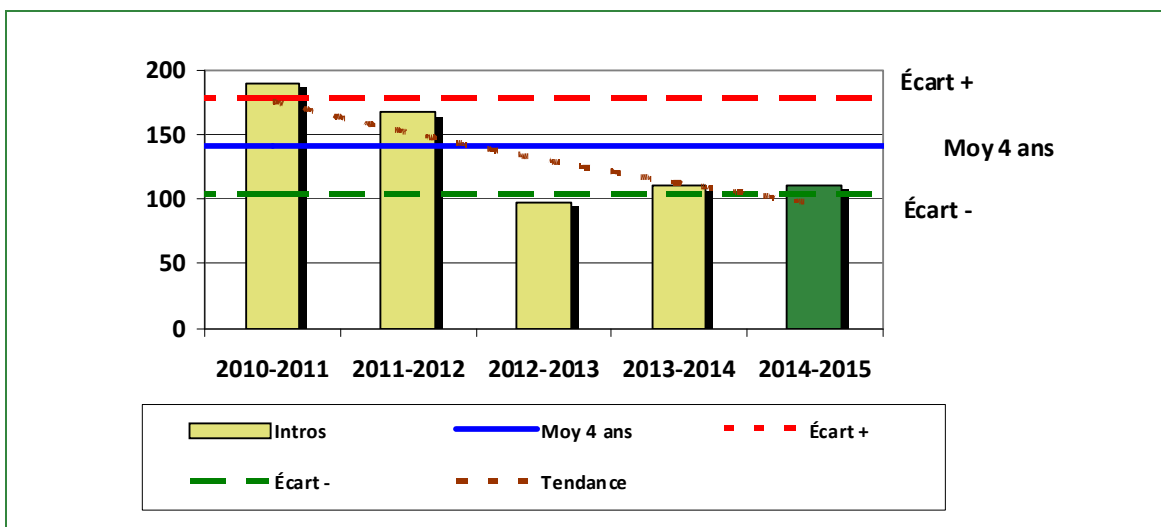

Le graphique 14 démontre que le nombre d'introductions par effraction de cette année est inférieur au nombre moyen de 141 depuis les quatre dernières années. De plus, cet écart se situe dans la zone de l'écart moyen.

INTERVENTIONS EN MILIEU SCOLAIRE

Cette section présente les différentes interventions réalisées en milieu scolaire.

Tableau 7 Interventions réalisées dans les établissements scolaires dans le cadre du programme d'intervention en milieu scolaire

	Année courante
Dossiers d'enquête relatifs au PIMS	47
Collaborations à d'autres dossiers connexes	2
Total dossiers :	49
Établissements visités	21
Nb personnes rencontrées	2582
Nombre d'établissements visés	25

GRAPHIQUE 15 : ÉVÉNEMENTS MIP INSCRITS SUR LES RAPPORTS D'ÉVÉNEMENT DANS LE CADRE DU PROGRAMME D'INTERVENTION EN MILIEU SCOLAIRE ANNÉE COURANTE

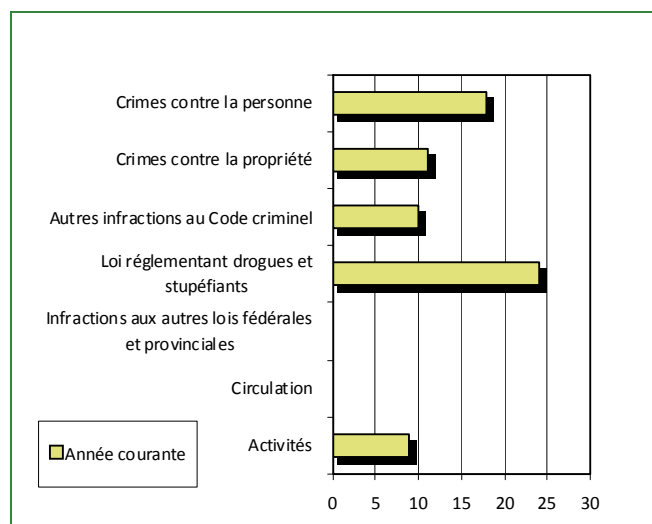

GRAPHIQUE 16 : TEMPS CONSACRÉ AUX DIFFÉRENTES SPHÈRES D'ACTIVITÉ DANS LE CADRE DU PROGRAMME D'INTERVENTION EN MILIEU SCOLAIRE ANNÉE COURANTE

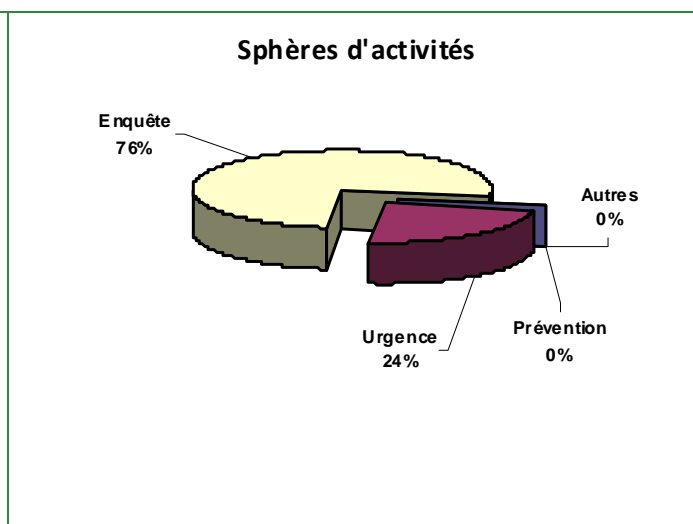

INTERVENTIONS PAR DES UNITÉS DE SOUTIEN RÉGIONALES

Cette section présente les interventions réalisées sur le territoire de la MRC par d'autres unités de soutien régionales au cours de l'année. Voici, les détails de ces interventions :

- La **Division des enquêtes régionales (DER)** est intervenue dans notre MRC à une soixantaine de reprises dans l'année 2014-2015. Une douzaine d'interventions sont reliées à des dossiers de stupéfiants (possession et trafic). Huit (8) interventions ont eu lieu pour des dossiers de mort humaine, sept (7) pour des dossiers de voies de fait.
- À cela, s'ajoute quatre (4) interventions pour dossiers de vol et introductions par effraction, trois (3) interventions pour des incendies, trois (3) pour leurre informatique, deux (2) pour assistance autre ministère, deux (2) pour contacts et agression sexuels, deux (2) pour intimidation, deux (2) pour bris d'engagement, deux (2) pour dossiers de menaces et deux (2) autres pour des visites dans les bars (LIMBA).
- Plusieurs autres interventions de la DER ont eu lieu pour des dossiers d'accidents avec blessés, conduite capacités affaiblies et délit de fuite, entreposage négligeant d'arme à feu, état mental perturbé, fraude, impôt sur le tabac, pornographie juvénile, incitation à la haine, opérations conjointe C.S.R. et tentative de meurtre.
- L'**Unité de soutien à la gendarmerie (USG)** quant à elle, est intervenue dans notre MRC à 33 reprises pour des opérations en sécurité routière durant la période hivernale, du jumelage avec la patrouille a été fait à six (6) reprises, des interventions conjointes pour des opérations C.S.R. à cinq (5) reprises et un barrage pour l'alcool au volant a eu lieu durant la période des fêtes.

MESURES D'URGENCE ET ÉVÉNEMENTS MAJEURS

Ce segment vous présente la liste des différents événements majeurs survenus au cours de l'année. Voici les événements majeurs ayant eu lieu :

Mesures d'urgences :

- Embarcation en détresse à Pointe-des-monts;
- Embarcation en détresse (2014-06-09) pourvoires du Lac des îles km 42 Toulustouc;
- Disparition à Franquelin (2014-07-21);
- Disparition sur le bassin de Manic 2 en TNO (2014-07-25);
- Plusieurs disparitions/fugues;
- Écrasement d'avion au km 26 Chemin du lac St-Pierre en TNO (2014-09-02), 1 décès;

Évènements majeurs :

- Deux dossiers de voyeurisme et production/distribution de matériel de pornographie juvénile;
- Un dossier de vol qualifié de véhicule ;
- Un vol d'arme à feu (arme de chasse);
- Un dossier majeur cependant retient l'attention : le 23 mars, il y a eu une vague d'introduction par effraction, une agente a localisé un véhicule suspect qui correspondait à la description donnée sur les ondes radios ce qui a permis de procéder à l'arrestation de 3 individus connus du milieu policier et menant à la résolution d'une douzaine de dossiers (introductions par effraction, vols dans véhicule, perquisitions, saisie en bien infractionnel).

ACTIVITÉS DIGNES D'INTÉRÊT

Voici les activités dignes d'intérêt ayant eu lieu au cours de l'année et qui n'ont pas été mentionnées dans les sections précédentes.

- Programme de cadets (début en juin 2014 et fin le 15 août) contribution aux activités de prévention et à la visibilité organisationnelle;
- Plan d'opération pour les silencieux de motocyclettes (début 20 mai au 30 juin) dans le cadre du volet EPIC;
- Plusieurs interventions majeures de stupéfiants affectant la consommation de drogue de rue;
- Réponse aux appels de priorité 0 (utilisation du défibrillateur externe automatisé (DEA)) (nouveau de cette année);
- Confirmation de la reconduction du programme de cadets pour l'été 2015;