

RAPPORT ANNUEL D'ACTIVITÉS

POSTE DE LA MRC DE ROUVILLE
DE LA SÛRETÉ DU QUÉBEC

DU 1^{ER} AVRIL 2014 AU 31 MARS 2015



MOT DE LA DIRECTRICE DE POSTE



C'est avec plaisir que je vous présente le rapport annuel d'activités du poste de la MRC de Rouville de la Sûreté du Québec pour l'année 2014-2015. Conformément à nos engagements ainsi qu'aux priorités dégagées par le Comité de sécurité publique (CSP), nous avons poursuivi le déploiement de nos actions sur l'ensemble du territoire couvert. Les priorités identifiées sont en lien direct avec les préoccupations locales et le portrait des facteurs préoccupants dans notre MRC.

On y retrouve notamment les activités réalisées en lien avec les priorités locales, les statistiques reliées à la sécurité routière, aux règlements municipaux, aux événements criminels et au traitement des appels.

Ce rapport et ses résultats vous permettront d'assurer le suivi de la performance des services de la Sûreté du Québec.

Je profite de l'occasion pour remercier le personnel policier et civil de l'équipe de la MRC de Rouville pour l'engagement, le professionnalisme et le souci du service à la clientèle dont ils témoignent quotidiennement. Le résultat de leur contribution et de leurs efforts sont palpables dans le présent document.

Je remercie également nos partenaires, spécialement les membres du CSP, qui rendent la collaboration efficace et facile. Nos échanges respectueux et transparents sont riches en partage et nous permettent de mettre le service en premier plan en fonction des besoins réels dans la MRC.



Lieutenant Chantale Doyon, directrice du poste MRC de Rouville

PRIORITÉS LOCALES

Voici les priorités locales identifiées par le CSP pour l'année 2014-2015 et l'évolution des activités réalisées.

Priorité : Contrer le flânage/consommation de drogue et d'alcool et les méfaits commis par les jeunes par une visibilité et une présence dans les endroits qu'ils fréquentent.

DESCRIPTION DES ACTIVITÉS	COMMENTAIRES	NB ACTIVITÉS
Parcs		202
Infrastructure municipale		169
Halte routière		90
Carrière		67
Maison des jeunes		47
Autres		163

Priorité : Contrer les introductions par effraction et les vols par une vigie stratégique

DESCRIPTION DES ACTIVITÉS	COMMENTAIRES	NB ACTIVITÉS
Secteur résidentiel		376
Secteur commercial		274
Secteur agricole		11

DEMANDES PONCTUELLES DES ÉLUS ET DES CITOYENS

Voici les demandes ponctuelles des élus et des citoyens qui ont été adressées à la Sûreté au cours de la dernière année.

DESCRIPTION DES DEMANDES	ACTION* (V, T, C)	NB REQUÊTES	COMMENTAIRES	NB ACTIVITÉS
Surveillance Polyvalente St-Césaire	c	1	Patrouille stratégique- émission de constats d'infraction	10
Plainte de circulation transport lourd rue Verreault Marieville	c	1	Patrouille stratégique- avertissements et émission de constats d'infraction	6
Vtt sur la piste cyclable à Marieville	c	1	Patrouille en vtt- support unité d'urgence	12
Plainte de circulation brigadiers scolaires, rte 112 St-Césaire	c		Patrouille- opération radar	8
Rassemblement jeunes en arrière de l'église St-André	c	1	Présence policière- identification des jeunes	4
Homme qui approche les enfants sortie des classes Marieville	c	1	Patrouille préventive dans le secteur- Homme identifié	4
Flânage toit résidence pour personnes âgées St-Césaire	c	1	Surveillances effectuées	6
Graffitis immeubles St-Angèle	c	1	Patrouille stratégique	6
Vitesse rue principale Rougemont	c	1	Opérations radar effectuées- émission de constats d'infraction	5
Plainte de consommation Parc Crevier Marieville	c	1	Surveillance et présence policière- patrouille à pied	6
Suspect qui aborde les jeunes, secteur du Boisé Marieville	c	1	Surveillances effectuées-Personne identifiée	2
Flânage et nuisance jeunes à vélo Marieville	c	1	Surveillances effectuées- jeunes interpellés	3
Ruban de nylon parc Crevier Marieville	c	1	Surveillances effectuées- patrouille à pied dans le parc	6
Entrées et sorties écoles primaires	c	6	Surveillance dans toutes les écoles primaires de la MRC-présence lors matin-midi-soir. Sécuriser le transfert des écoles. Prévention du flânage et des méfaits le soir.	15
Vitesse rte 112	c	1	Radar et surveillance- présence stratégique aux heures de pointe-émission de constats d'infraction	8
Flânage Tim Hortons Marieville	c	1	Surveillance- présence régulière	3
Surveillance stationnements de nuit dans les rues			Patrouille stratégique- émission de constats d'infraction en vertu du règlement municipal	12
Flânage et troubler la paix stationnement FADOQ Marieville	c	1	Patrouille stratégique- présence policière- émission de constats d'infractions	3
Surveillance MET- véhicules qui circulent aire réservée aux autobus	c	1	Présence et vigie policière- avertissements et émission de constats d'infractions	4
CSR- arrêt et vitesse rue Larose St-Césaire	c	1	Présence/ émission de constats d'infractions	5
CSR- arrêt obligatoire rue Bruno Marieville	c	2	Présence régulière/ émission de constats d'infractions	20

*LÉGENDE

(V) en validation : Requêtes reçues et en période d'évaluation afin de confirmer si elles sont fondées ou non et si elles nécessitent des interventions spécifiques.

(T) en traitement : Requêtes validées et fondées pour lesquelles des activités sont effectuées afin de régler la problématique visée (ex. : patrouilles, surveillances, radar, etc.)

(C) clos : Requêtes qui sont résolues suite à des activités effectuées ou qui sont non fondées.

PRÉVENTION

Toujours en réponse aux besoins et aux réalités locales, les postes de la Sûreté tiennent des activités de prévention dans l'ensemble des municipalités qu'elle dessert, c'est-à-dire des mesures proactives et non pénales, qui ont pour but spécifique de réduire la criminalité en agissant sur les facteurs qui la déterminent, sur les circonstances et l'environnement dans lequel sont commis les délits.

La grande majorité des activités de prévention se tiennent au quotidien, dans le cadre des interventions de l'ensemble des patrouilleurs.

Voici les principales activités de prévention réalisées au cours de la dernière année :

Activités de prévention réalisées au cours de l'année

DESCRIPTION DES ACTIVITÉS	COMMENTAIRES	NB ACTIVITÉS
« Mon bal, mon retour » Prévention alcool, drogue et vitesse au volant	Rencontre des jeunes de secondaire 5 des deux polyvalentes de la MRC en collaboration avec l'organisme de justice alternative.	15
Clinique de siège d'auto	Visites CPE- campagne « bien attaché »	5
Journée d'identification (prise d'empreintes digitales des enfants)	Dans le cadre de la semaine de la prévention de la criminalité- Enfant Soleil St-Césaire	1
Prévention cybercriminalité	Kiosques écoles secondaires lors de la remise de bulletins	1
Activités carnet d'identification	École primaire	1
Mois de la fraude :	Plusieurs commerces visités par les policiers dans le cadre du mois de la prévention de la fraude- remise de documents- sensibilisation et conseils pour contrer la fraude.	

POLICE DE PROXIMITÉ

La Sûreté du Québec s'est formellement engagée dans une approche professionnelle de type communautaire.

Cette philosophie de travail comprend les cinq grands principes suivants :

- La présence familière;
- La qualité de services;
- Le partenariat;
- La consultation de la clientèle;
- La résolution de problèmes.

Cette section présente les principales activités réalisées par l'approche de police de proximité.

Présence familière et parrainage

À la Sûreté du Québec, la présence familière s'exprime par le parrainage des municipalités.

Voici les principales activités de parrainage (rencontres et échanges avec les acteurs-clés) réalisées par nos membres cette année. Ces activités sont en lien avec les priorités locales identifiées par notre CSP.

DESCRIPTION	COMMENTAIRES	NB ACTIVITÉS
Rencontres de parrainage	Maire et élus désignés, D.G, pompiers-écoles-commerces-comités et opérations diverses par rapport aux problématiques identifiées	159

Résolution de problème

L'approche stratégique en résolution de problèmes (ASRP) permet d'associer des incidents autrement traités un par un, d'en dégager une compréhension globale et de rechercher des solutions durables, le tout en ayant recours aux partenaires et aux ressources des milieux affectés par des problématiques communes.

Voici les incidents traités par l'approche stratégique en résolution de problème au cours de la dernière année :

DESCRIPTION ET COMMENTAIRES
Aucun incident résolu par ASRP au cours de la période.

Activités communautaires réalisées au cours de l'année

DESCRIPTION ET COMMENTAIRES
Journée policier d'un jour : accueil de 3 étudiants dans le cadre du projet jeunes explorateurs. Stage en milieu policier
Dans le cadre de la semaine de la police, visite du poste de la SQ MRC de Rouville pour des élèves de niveau primaire
Activités sportives (parties de balle-molle) avec les étudiants de l'école P.G.O de St-Césaire
Activités sportive avec les élèves de Secondaire V de l'école P.G.O
Halloween - Présence dans chacune des municipalités
Présence mascotte Polixe au tournoi de hockey mineur aréna de Marieville

STATISTIQUES OPÉRATIONNELLES

Cette section est consacrée aux statistiques en matière d'activités :

- De sécurité des réseaux de transport;
- Des règlements municipaux;
- D'événements criminels;
- Du traitement des cartes d'appel.

Les résultats qui vous sont présentés dans cette section vous permettront tout particulièrement d'évaluer la performance de la Sûreté au cours de la dernière année.

Afin de mettre en perspective ces données et d'en analyser l'évolution, vous pourrez également les comparer avec la moyenne des quatre dernières années.

De plus, afin d'en faciliter l'analyse, ces données vous sont présentées à l'aide de deux types de graphiques.

Chacun des graphiques de type histogramme indique les résultats pour les cinq dernières années. Une ligne trace la moyenne des quatre dernières années.

Ces graphiques permettent aussi de situer les résultats de la dernière année par rapport à la **zone d'écart normal**. L'écart normal est calculé à partir de la moyenne des différences entre les données de chacune des années, avec la moyenne des quatre dernières années. Visuellement, il s'agit de la zone comprise entre les lignes « écart + » et « écart - ». Les résultats qui s'écartent de cette zone méritent une attention particulière du CSP.

Des graphiques de type « pointe de tarte » accompagnent également des histogrammes afin d'illustrer plus précisément la répartition des catégories de types d'événement plus préoccupants.

Notez que les données de cette section concernent l'ensemble du territoire couvert par les effectifs du poste MRC de Rouville. Les résultats pour chacune des municipalités vous sont présentés en annexes.

Tableau 1 Nombre de collisions et d'interventions couvertes sur le territoire excluant le réseau autoroutier, s'il y a lieu

		Année courante	Moyenne des 4 dernières années
Collisions	Collisions mortelles	0	4
	Collisions avec blessés graves	1	1
	Collisions avec blessés légers	142	115
	Autres collisions avec blessés	0	1
	Collisions matérielles	365	347
	Sous-total :	508	467
Interventions	Avertissement nautique	0	1
	Capacités affaiblies	44	44
	Autres crimes	70	79
	Constats provinciaux	2 064	2 508
	Constats municipaux	1 801	1 101
	AVVR	98	124
	Avertissement	1 298	1 391
	Sous-total :	5 375	5 247

Collisions

Le tableau des collisions permet de constater une certaine détérioration du bilan routier au cours de l'année courante. En effet, un total de 508 collisions a été couvert, soit une hausse de 41 collisions par rapport au nombre moyen de collisions des quatre dernières années.

La détérioration la plus marquante se situe au niveau des collisions avec blessés légers, 142 collisions avec blessés légers ont eu lieu, ce qui représente une hausse de 27 par rapport aux années précédentes.

Au niveau des collisions avec dommages matériels, 365 collisions ont été couvertes soit une hausse de 18 par rapport à la moyenne des quatre dernières années.

Notons enfin que nous n'avons couvert aucune collision mortelle alors que la moyenne des quatre dernières années était de 4.

Interventions

Le nombre d'interventions en sécurité routière a connu une amélioration au cours de l'année courante. Les policiers de la MRC ont procédé à 5375 interventions. Il s'agit d'une progression de 128 interventions par rapport à la moyenne des quatre dernières années.

Au niveau des constats d'infraction provinciaux, 2064 constats ont été émis, soit une diminution de 444 par rapport à la moyenne des quatre dernières années. Au niveau des constats d'infraction municipaux, 1801 constats ont été émis, soit une progression de 700 par rapport à la moyenne des quatre dernières années. Le nombre de constats d'infraction émis au total représente donc une augmentation notable de 256 constats. Diverses opérations ont été planifiées pour contrer les causes les plus probables : la vitesse, le port de la ceinture de sécurité et l'utilisation du cellulaire au volant.

Quant aux infractions de conduite avec capacités affaiblies, nous avons couvert 44 dossiers ce qui représente le même nombre que la moyenne des quatre dernières années.

Au niveau des autres crimes en lien avec la circulation, nous dénombrons 70 dossiers par rapport à 79 pour la moyenne des quatre dernières années.

Les avis de vérification d'un véhicule routier sont au nombre de 98 soit une baisse de 26 par rapport à la moyenne des quatre dernières années.

Évolution du nombre de collisions et d'interventions au cours des dernières années

Graphique 1 : Collisions

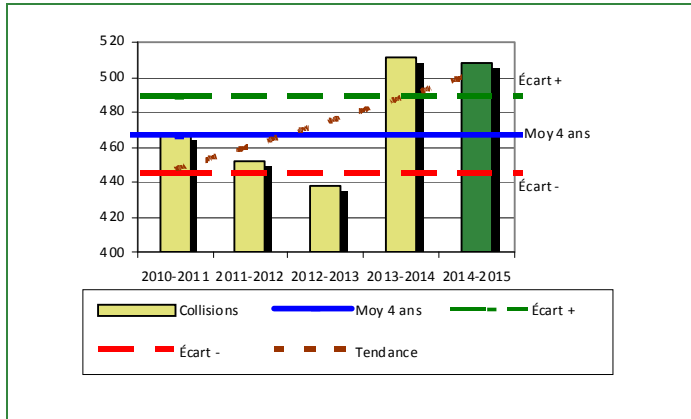

Graphique 2 : Catégories de collisions

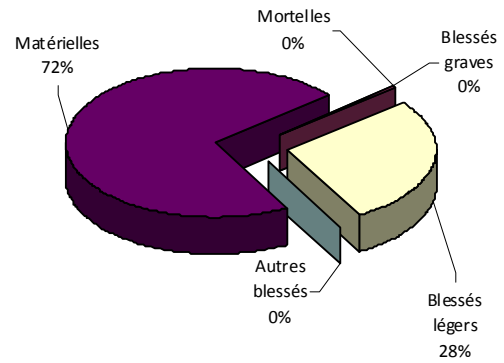

Graphique 3 : Interventions

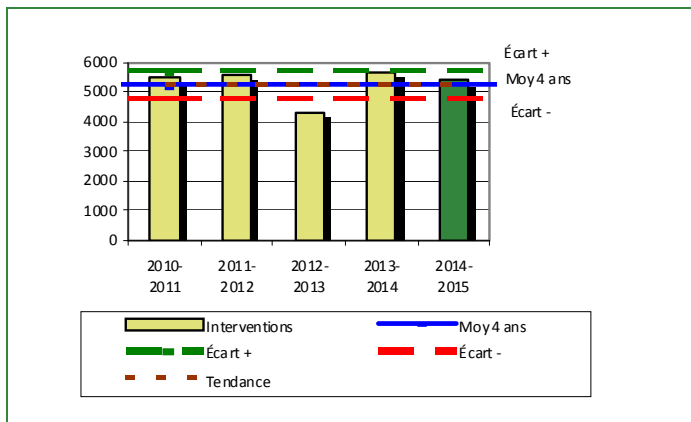

Graphique 4 : Catégories d'interventions

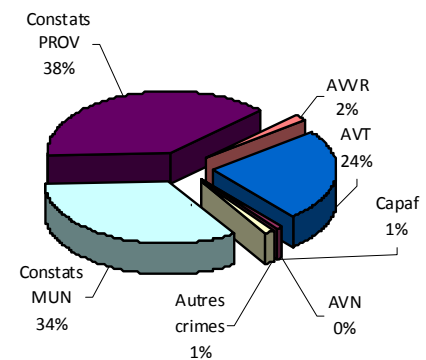

Le graphique 1 des collisions nous permet de constater que le nombre de collisions de cette année est supérieur au nombre moyen de collisions depuis les quatre dernières années. De plus, cet écart se situe au dessus de l'écart moyen.

Nous constatons également que la tendance du nombre de collisions par rapport aux dernières années est à la hausse.

Le graphique 2 démontre que les collisions avec blessés représentent 28% des collisions survenues au cours de l'année.

Le graphique 3 des interventions démontre qu'il y a une légère augmentation du nombre moyen d'interventions depuis les quatre dernières années.

Nous constatons également que la tendance du nombre d'interventions par rapport aux dernières années est légèrement à la hausse.

Le graphique 4 démontre que les constats provinciaux sont la catégorie d'interventions la plus fréquente cette année.

Graphique 5 : Collisions mortelles au cours des dernières années

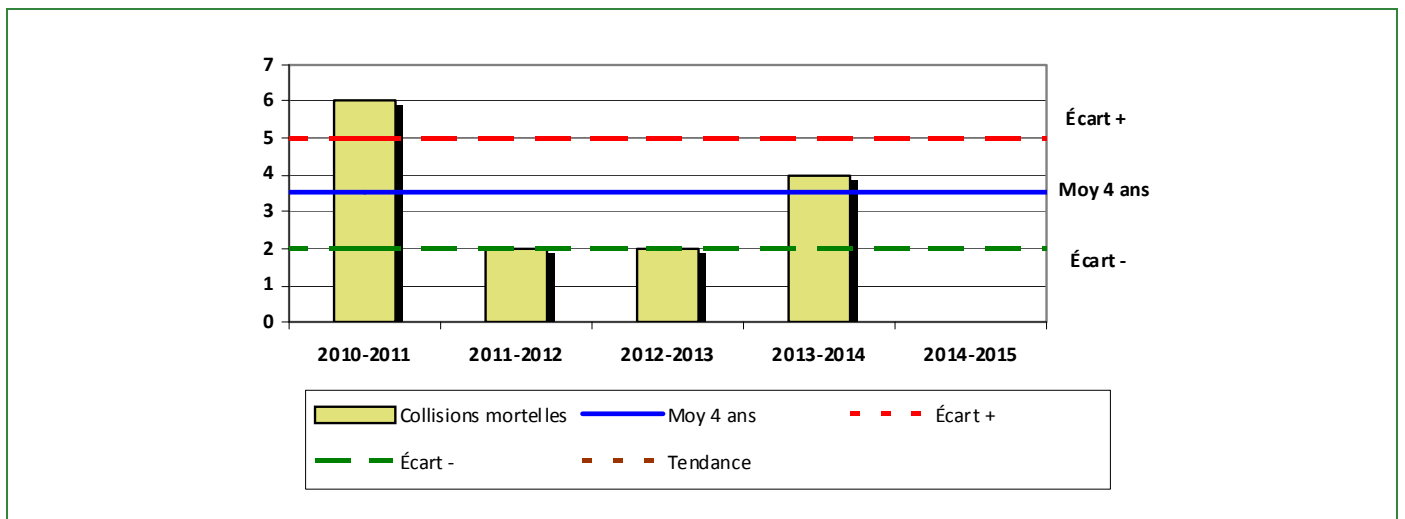

Ce graphique présente le fait le plus saillant au niveau des statistiques de sécurité des réseaux de transport. Nous constatons l'absence de collisions mortelles cette année, ce qui est un meilleur résultat considérant le nombre moyen de 4 depuis les quatre dernières années.

Règlements municipaux

Tableau 2 Nombre de constats émis pour infractions aux règlements municipaux sur le territoire

Domaine	Année courante	Moyenne des 4 dernières années
1) Alarmes	1	0
2) Vente	0	1
3) Circulation	19	207
4) Paix, bon ordre et sécurité publique	314	211
5) Nuisance	1	13
Total :	335	431

Nous constatons au tableau 2 que le nombre de constats émis pour des infractions aux règlements municipaux a connu une diminution au cours de la dernière période. Les policiers ont émis un total de 335 constats. Il s'agit d'une baisse de 96 en comparaison à la moyenne des quatre dernières années.

Évolution du nombre de constats émis pour infraction aux règlements municipaux pour l'année courante

Graphique 6 : Règlements municipaux

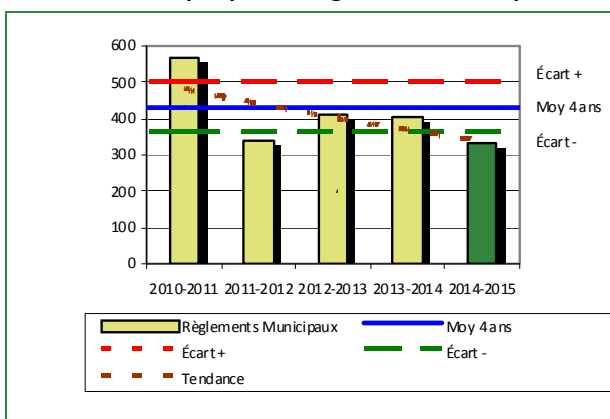

Graphique 7 : Catégories d'interventions

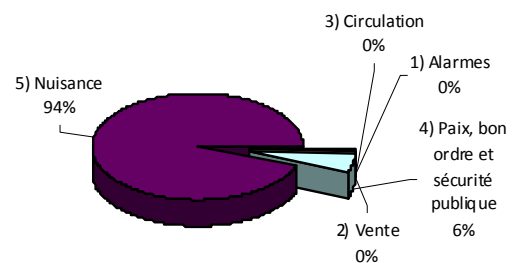

Le graphique 6 démontre que le nombre de constats municipaux émis cette année est inférieur au nombre moyen de constats émis depuis les quatre dernières années. De plus, cet écart se situe en dessous de l'écart moyen.

Cartes d'appel

Tableau 3 Nombre de cartes d'appel sur le territoire au cours de l'année

	Année courante		Moyenne des 4 dernières années	
Priorité 1	3 456		3 640	
Priorité 2	961		949	
Priorité 3	344		279	
Total :	4 761		4 868	
	Nb	%	Nb	%
Alarmes	803	17%	877	18%

Le tableau 3 des cartes d'appel trace le portrait des données de l'année courante par catégories. Nous observons que le nombre de cartes d'appel pour les alarmes a diminué de 74 par rapport à la moyenne des 4 dernières années. Quant au nombre de cartes d'appel pour les priorités 1, il a diminué de 184 par rapport à la moyenne des quatre dernières années.

*La modernisation récente du système informatisé de gestion des appels a modifié la manière dont les données relatives aux cartes d'appel sont traitées, entraînant, de façon temporaire, une petite diminution de leur nombre pour l'année courante. La situation devrait être rétablie très prochainement.

Évolution du nombre de cartes d'appel au cours des dernières années

Graphique 8 : Nombre de cartes d'appel

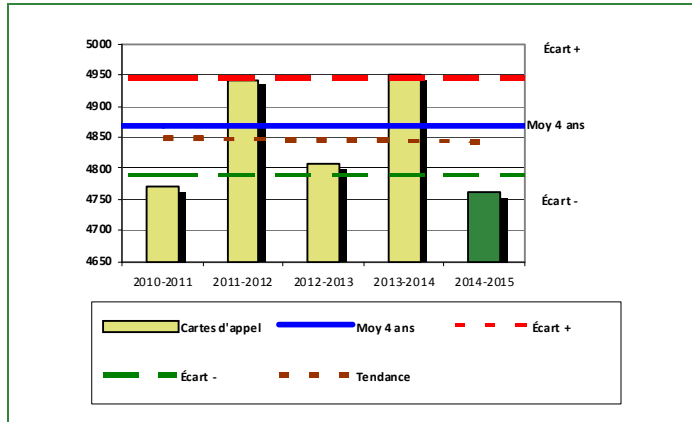

Graphique 9 : Types de priorité de cartes d'appel

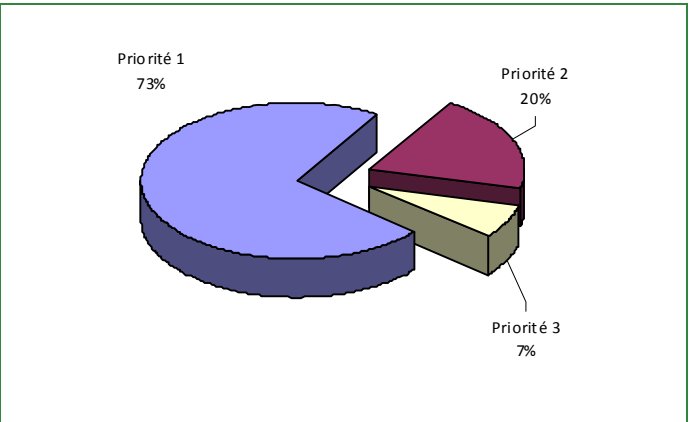

Le graphique 8 illustre la fluctuation du nombre total de cartes d'appel au cours des cinq dernières années. On constate que le nombre total de cartes d'appel enregistrées pour cette période se situe en dessous de la moyenne.

Le graphique 9 nous indique que les cartes d'appel de priorité 1 sont les plus nombreuses à être enregistrées pour cette année. Cette donnée peut s'expliquer par un nombre grandissant de personnes ayant un état mental perturbé, ce qui demande un déplacement policier rapide.

La criminalité

Tableau 4 Nombre de crimes contre la personne sur le territoire au cours de l'année

	Année courante	Moyenne des 4 dernières années
1000- Crimes contre la personne		
Infractions entraînant la mort	0	1
Agressions sexuelles	16	16
Voies de fait	115	145
Vols qualifiés	2	9
Autres crimes contre la personne	95	107
Crimes contre la personne :	228	277

Évolution du nombre de crimes contre la personne au cours des dernières années

Graphique 10 : Nombre de crimes contre la personne

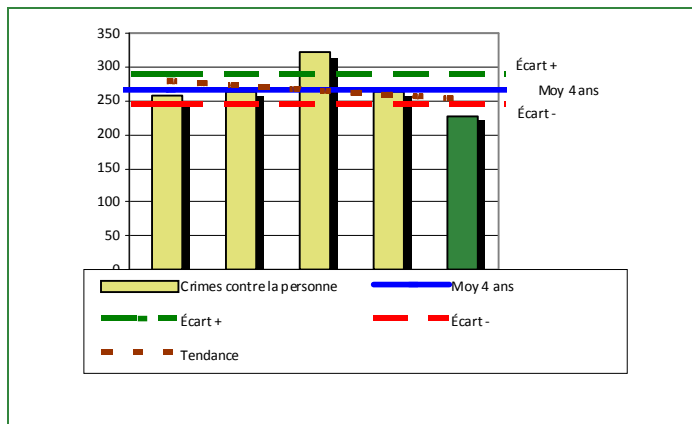

Graphique 11 : Catégorie de crimes contre la personne

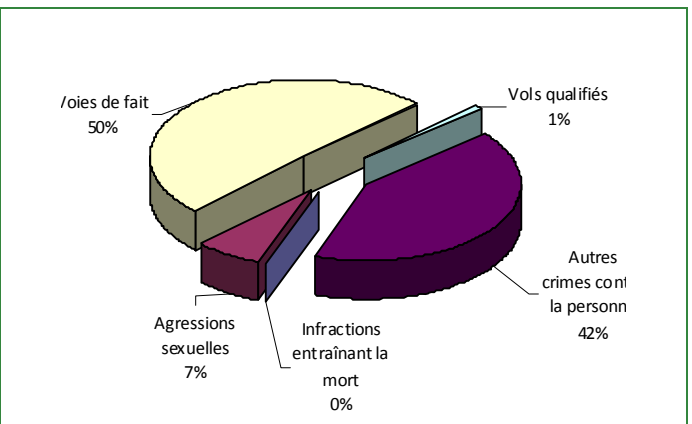

Le graphique 10 présente le nombre de crimes contre la personne au cours des cinq dernières années. On constate que la donnée de cette année se situe en dessous de la moyenne et en dessous de la courbe de la ligne de l'écart moyen. On observe également que la courbe de la tendance pour ce type de crime est cependant descendante. Cela s'explique par le fait que, bien que les dossiers de voies de fait se produisent majoritairement en milieu familial, ils sont moins nombreux.

Le graphique 11 nous spécifie le nombre d'événements pour chacune des catégories des crimes contre la personne. On remarque alors que les voies de fait sont le type de crimes le plus fréquent pour cette année.

Tableau 5

Nombre de crimes contre la propriété sur le territoire au cours de l'année

	Année courante	Moyenne des 4 dernières années
2000- Crimes contre la propriété		
Incidences criminelles	13	12
Introductions par effraction	101	164
Vols simples	143	153
Vols de véhicule	44	70
Recels	8	9
Fraudes	43	34
Méfais	78	74
Crimes contre la propriété :	430	516

Évolution du nombre de crimes contre la propriété au cours des dernières années

Graphique 12 : Nombre de crimes contre la propriété

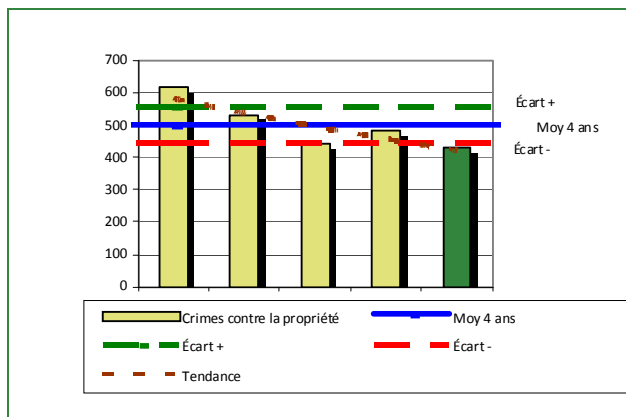

Graphique 13 : Catégories de crimes contre la propriété

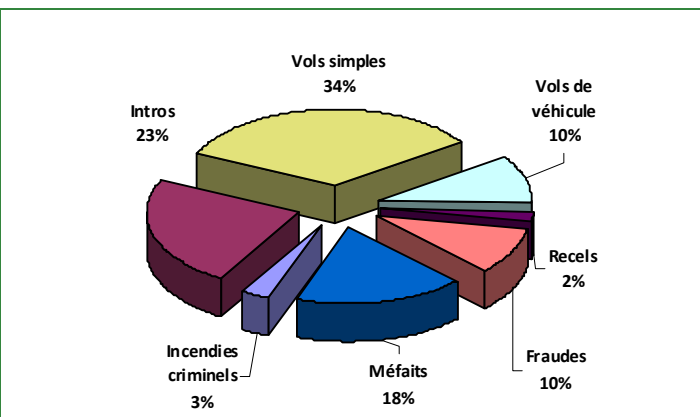

Le graphique 12 des crimes contre la propriété présente les données au cours des cinq dernières années. On constate que cette année, le nombre de crimes pour ce type d'événement se situe en dessous de la moyenne. De plus, cet écart se situe en dessous de la zone d'écart moyen.

Le graphique 13 nous spécifie le nombre d'événements pour chacune de catégories de crimes contre la propriété. On remarque alors que les vols simples sont le type de crimes le plus fréquent au cours de l'année. Les vols répertoriés dans les véhicules et les vols d'essence sont des crimes préoccupants dans notre MRC et peuvent expliquer ce nombre.

Tableau 6

Autre criminalité et interventions sur le territoire au cours de l'année

	Année courante	Moyenne des 4 dernières années
Autres criminalités		
3000- Autres infractions au Code criminel	48	71
4000 5000 - Loi réglementant drogues et stupéfiants	55	80
6000- Infractions aux autres lois fédérales	0	2
7000- Infractions aux lois provinciales	51	24
Autres criminalité :	154	176
Activités		
A- Assistances	20	11
B- Permis	4	9
C- Alarmes	803	877
E- Enquêtes	163	118
F- Événements relatifs à la RACJ	23	30
M- Mandats	0	1
P- Objets perdus ou trouvés	8	11
R- Interventions policières	244	259
V- Véhicules retrouvés ou remisés	40	73
X- Interpellation, observation et autre	5	1
Activités :	1 310	1 389
Total criminalité et activités :	2 122	2 358

GRAPHIQUE 14 : INTRODUCTIONS PAR EFFRACTION AU COURS DE L'ANNÉE

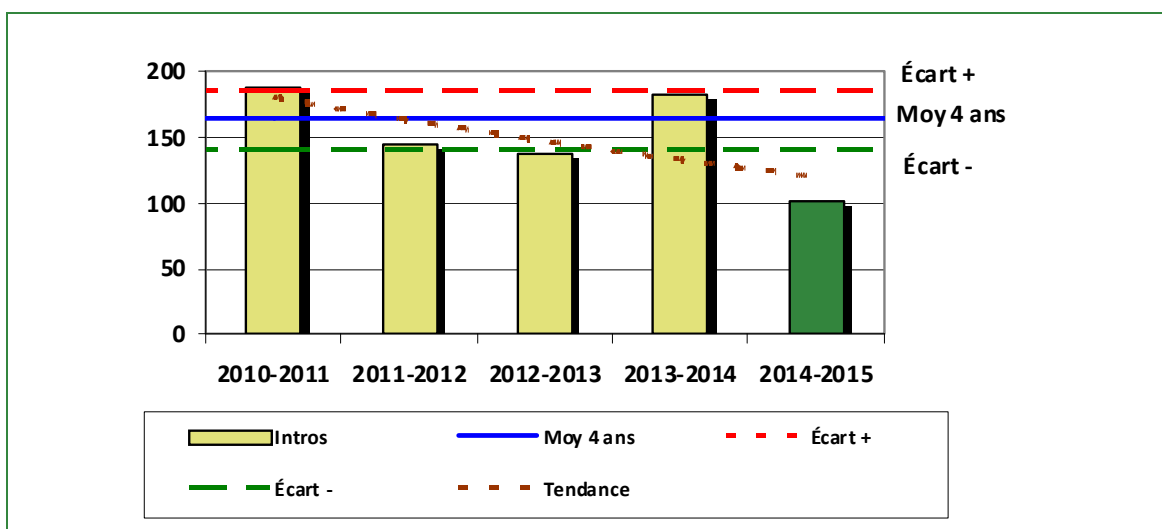

Le graphique 14 démontre que le nombre d'introductions par effraction de cette année est inférieur au nombre moyen depuis les quatre dernières années. De plus, cet écart se situe en dessous de l'écart moyen. Ce genre de crime, identifié comme étant préoccupant, a été ciblé comme priorité locale dans notre MRC par les membres du CSP. De nombreuses patrouilles stratégiques et préventives peuvent expliquer ces résultats.

INTERVENTIONS EN MILIEU SCOLAIRE

Cette section présente les différentes interventions réalisées en milieu scolaire.

Tableau 7 Interventions réalisées dans les établissements scolaires dans le cadre du programme d'intervention en milieu scolaire

	Année courante
Dossiers d'enquête relatifs au PIMS	92
Collaborations à d'autres dossiers connexes	5
Total dossiers :	97
Établissements visités	14
Nb personnes rencontrées	4961
Nombre d'établissements visés	11

GRAPHIQUE 15 : ÉVÉNEMENTS MIP INSCRITS SUR LES RAPPORTS D'ÉVÉNEMENT DANS LE CADRE DU PROGRAMME D'INTERVENTION EN MILIEU SCOLAIRE ANNÉE COURANTE

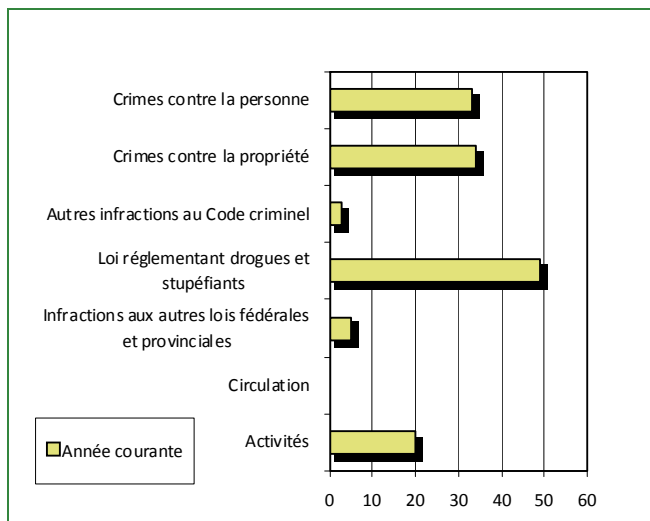

GRAPHIQUE 16 : TEMPS CONSACRÉ AUX DIFFÉRENTES SPHÈRES D'ACTIVITÉ DANS LE CADRE DU PROGRAMME D'INTERVENTION EN MILIEU SCOLAIRE ANNÉE COURANTE

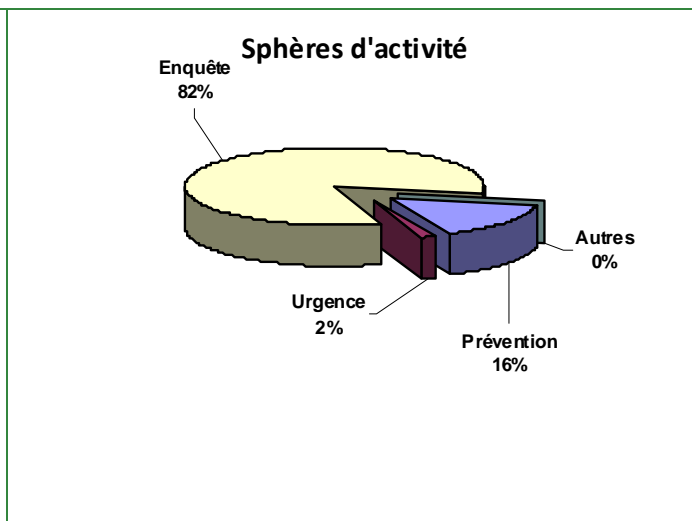

INTERVENTIONS PAR DES UNITÉS DE SOUTIEN RÉGIONALES

Dans l'accomplissement de sa mission, le poste de la MRC de Rouville reçoit régulièrement l'assistance d'autres unités de la Sûreté du Québec. La population peut ainsi bénéficier de l'apport en personnel et de l'expertise du service des enquêtes régionales Centre-Ouest.

Cette section présente les interventions réalisées sur le territoire de la MRC par d'autres unités de soutien régionales au cours de l'année.

- Unité d'urgence secteur ouest (patrouille du territoire et patrouille vtt et motoneige)
- Maître-chien
- Technicien en scène d'incendie
- Technicien en scène de crime
- Escouade régionale mixte
- Module d'enquête collision
- Module d'identification des véhicules
- Service d'analyse du comportement

MESURES D'URGENCE ET ÉVÉNEMENTS MAJEURS

Ce segment vous présente la liste des différents événements majeurs survenus au cours de l'année. Voici les événements majeurs ayant eu lieu :

- Incendie criminel majeur à la meunerie de l'Ange-Gardien